ÚZEMNÍ PLÁN
NOVÝ MALÍN
ZMĚNA Č.1

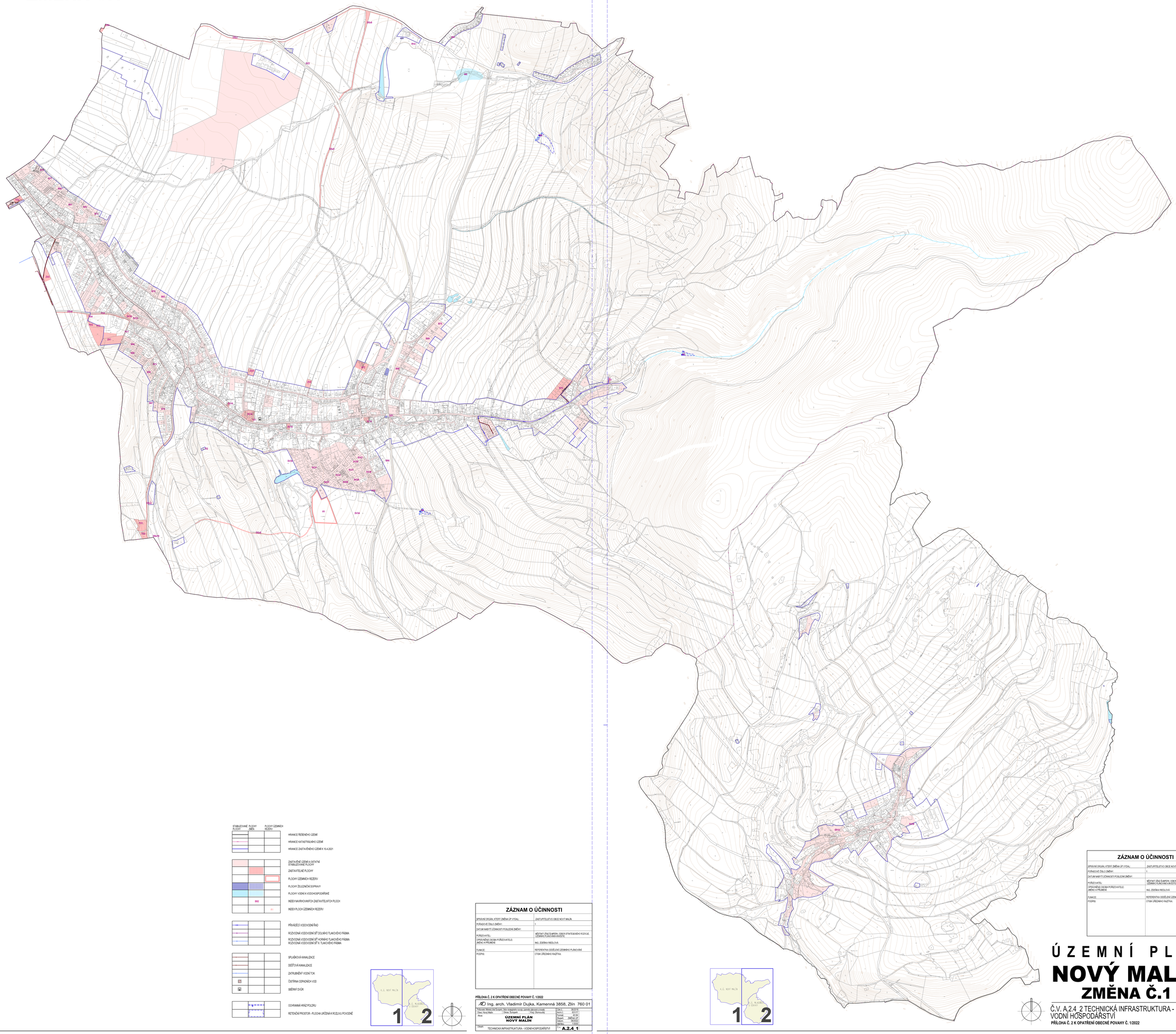

STABILIZOVANÉ PLOCHY	PLOCHY ZMĚN	PLOCHY ÚZEMNÍCH REZERV	
			HRANICE ŘEŠENÉHO ÚZEMÍ
			HRANICE KATASTRÁLNÍHO ÚZEMÍ
			HRANICE ZASTAVĚNÉHO ÚZEMÍ K 15.4.2021
			ZASTAVĚNÉ ÚZEMÍ A OSTATNÍ STABILIZOVANÉ PLOCHY
			ZASTAVITELNÉ PLOCHY
			PLOCHY ÚZEMNÍCH REZERV
			PLOCHY ŽELEZNIČNÍ DOPRAVY
			PLOCHY VODNÍ A VODOHOSPODÁŘSKÉ
	B02		INDEX NAVRHOVANÝCH ZASTAVITELNÝCH PLOCH
		R1	INDEX PLOCH ÚZEMNÍCH REZERV
			PŘIVÁDĚCÍ VODOVODNÍ ŘAD
			ROZVODNÁ VODOVODNÍ SÍŤ DOLNÍHO TLAKOVÉHO PÁSMA
			ROZVODNÁ VODOVODNÍ SÍŤ HORNÍHO TLAKOVÉHO PÁSMA ROZVODNÁ VODOVODNÍ SÍŤ II. TLAKOVÉHO PÁSMA
			SPLAŠKOVÁ KANALIZACE
			DEŠŤOVÁ KANALIZACE
			ZATRUBNĚNÝ VODNÍ TOK
			ČISTÍRNA ODPADNÍCH VOD
			SBĚRNÝ DVŮR
			OCHRANNÁ HRÁZ POLDRU
			RETENČNÍ PROSTOR - PLOCHA URČENÁ K ROZLIVU POVODNĚ

ZÁZNAM O ÚČINNOSTI

SPRÁVNÍ ORGÁN, KTERÝ ZMĚNA ÚP VYDAL:	ZASTUPITELSTVO OBCE NOVÝ MALÍN
POŘADOVÉ ČÍSLO ZMĚNY:	1
DATUM NABYTÍ ÚČINNOSTI POSLEDNÍ ZMĚNY:	
POŘIZOVATEL:	MĚSTSKÝ ÚŘAD ŠUMPERK, ODBOR STRATEGICKÉHO ROZVOJE, ÚZEMNÍHO PLÁNOVÁNÍ A INVESTIC
OPRÁVNĚNÁ OSOBA POŘIZOVATELE: JMÉNO A PŘÍJMENÍ:	ING. ZDEŇKA RIEDLOVÁ
FUNKCE:	REFERENTKA ODDĚLENÍ ÚZEMNÍHO PLÁNOVÁNÍ
PODPIS:	OTISK ÚŘEDNÍHO RAZÍTKA:

PŘÍLOHA Č. 2 K OPATŘENÍ OBECNÉ POVAHY Č. 1/2022

Ing. arch. Vladimír Dujka, Kamenná 3858, Zlín 760 01

Příloha: Měřítko (Měř.) Zvětšení, Výška zaregistrovaná, Lokalita, zaregistrovaná zmenšení, Obec Nový Malín	Obec Šumperk	Kraj: Olomoucký	Zpět Z: 06/2016 Arch.Č.: 6/2117 Formát: 6/ A4 Stupeň: ZMĚNA ÚP Datum: 06/2022 Měřítko: 1:5000
Akce: **ÚZEMNÍ PLÁN NOVÝ MALÍN**			
Obsah: TECHNICKÁ INFRASTRUKTURA - VODNÍ HOSPODÁŘSTVÍ			Č.V.: **A.2.4_1**

ZÁZNAM O ÚČINNOSTI

SPRÁVNÍ ORGÁN, KTERÝ ZMĚNA ÚP VYDAL:	ZASTUPITELSTVO OBCE NOVÝ MALÍN
POŘADOVÉ ČÍSLO ZMĚNY:	1
DATUM NABYTÍ ÚČINNOSTI POSLEDNÍ ZMĚNY:	
POŘIZOVATEL:	MĚSTSKÝ ÚŘAD ŠUMPERK, ODBOR STRATEGICKÉHO ROZVOJE, ÚZEMNÍHO PLÁNOVÁNÍ A INVESTIC
OPRÁVNĚNÁ OSOBA POŘIZOVATELE: JMÉNO A PŘÍJMENÍ:	ING. ZDEŇKA RIEDLOVÁ
FUNKCE:	REFERENTKA ODDĚLENÍ ÚZEMNÍHO PLÁNOVÁNÍ
PODPIS:	OTISK ÚŘEDNÍHO RAZÍTKA:

ÚZEMNÍ PLÁN
NOVÝ MALÍN
ZMĚNA Č.1

Č.V. A.2.4_2 TECHNICKÁ INFRASTRUKTURA - VODNÍ HOSPODÁŘSTVÍ 1:5000

PŘÍLOHA Č. 2 K OPATŘENÍ OBECNÉ POVAHY Č. 1/2022